ESPACE SANTÉ ETUDIANTS / université de BORDEAUX



LES ERS DE L'ESPACE SANTÉ ETUDIANTS VOUS PRÉSENTENT

# L'indispensable *pour* organiser vos soirées

*Tout ce qu'on vous propose est gratuit : Alors on vous voit quand ?*

Financé par la cvec

RÉPUBLIQUE FRANÇAISE
Liberté
Égalité
Fraternité

ars Agence Régionale de Santé Nouvelle-Aquitaine

Ou est là pour que tout le monde profite au max de la soirée sans prise de tête

# QUI SONT LES ERS ?

Des étudiants comme vous, de toute filière, salariés de l'Espace Santé Etudiants qui vous accompagnent et aident à réduire les risques lors de vos soirées étudiantes

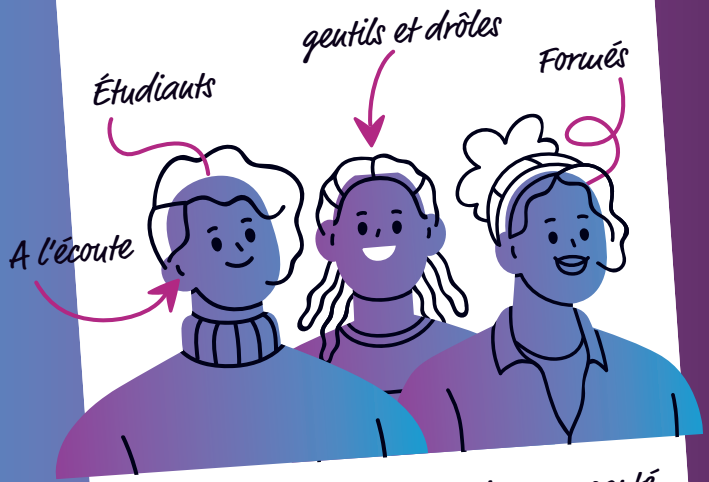


Relais entre les étudiants et l'espace santé

# Pourquoi les rencontrer *avant* votre soirée ?

*Un événement = un rdv*

## POUR AVOIR DES INFOS ET CONSEILS PERSONNALISÉS SUR :

- ☑ L'organisation générale de la soirée
- ☑ La réglementation *(licence, débit de boissons, SACEM...)*
- ☑ La sécurité *(poste de secours, protection civile, trusted people...)*
- ☑ Les transports
- ☑ Les tarifs *(inscription, nourriture, alcool, soft)*
- ☑ La mise en place d'un stand de prévention
- ☑ Les formations pour votre association

*Pensez à faire venir en RDV une personne qui organise l'événement*

## POUR RÉCUPÉRER DU MATÉRIEL :

*Ethylotests* — *Préservatifs*

*Roule ta paille*

*(Flyers, dépliants...)* *Bouchons d'oreilles*

*Réglettes alcoolémie*

*On ne fait pas :*

- ✗ des distributions annuelles
- ✗ des distributions de "Welcome packs"
- ✗ de stands sur les WEI

*Nous on gère la prévention, vous vous gérez le reste. Pensez à faire de la com sur notre venue !*

## POUR PRÉVOIR UN STAND AVEC :

- ☑ des informations sur les consommations, les effets et les risques, et expliquer le matériel de prévention
- ☑ des animations de prévention ciblées
- ☑ des distributions gratuites du matériel de prévention
- ☑ des personnes formées à la réduction des risques en soirées

Ils peuvent aussi tenir *un bar à eau/softs* si vous le souhaitez.



La tenue d'un stand peut être envisagée **à partir de 100 personnes prévues** sur l'événement

# COMMENT CONTACTER LES ERS:

Contacter les ERS par mail
1 à 2 mois avant l'événement

Pour convenir d'un rendez vous :
**soireesetudiantes@u-bordeaux.fr**

*Pensez à confirmer le rdv proposé avant de nous rendre visite à l'ESE*

L'ESE propose aussi des formations réduction des risques en soirée

*Votre bureau change ? Pensez à faire la formation*

## ESPACE SANTÉ ÉTUDIANTS

22, avenue Pey Berland 33600 PESSAC (Tram B, bus 80 - Doyen Brus)

Lundi au vendredi : 9h-19h

*(17h le vendredi et les vacances scolaires)*

**soireesetudiantes@u-bordeaux.fr**

Le site dédié pour vos soirées :

**pimp-my-party.fr**

ne pas jeter sur la voie publique